



ESTADO DE SANTA CATARINA
SECRETARIA DE ESTADO DA AGRICULTURA DA PESCA E DO DESENVOLVIMENTO RURAL
COMPANHIA INTEGRADA DE DESENVOLVIMENTO AGRÍCOLA DE SANTA CATARINA
DEPARTAMENTO ESTADUAL DE DEFESA SANITÁRIA VEGETAL

INSTRUÇÃO DE SERVIÇO Nº 11/2024

*Dispõe sobre os procedimentos para realização do levantamento de detecção da praga *Peronospora tabacina* Adam, agente causal do “Mofo Azul”, em cultivos de tabaco no Estado de Santa Catarina.*

Considerando que:

A Lei nº 17.825, de 12 de dezembro de 2019, que estabelece normas para a defesa sanitária vegetal no Estado, que compreende as ações voltadas à segurança da sanidade vegetal, em harmonia com as diretrizes nacionais e internacionais sobre a matéria.

O Decreto nº 727, de 20 de julho de 2020, que regulamenta a Lei 17.825/2019.

O comércio de tabaco para a República Popular da China está condicionado a ausência da praga, nos lotes transacionados;

As empresas que desejarem exportar tabaco para a república popular da China devem obedecer aos procedimentos estabelecidos na Instrução Normativa 03, de 28 de fevereiro de 2012;

Segundo acordo bilateral entre a República Federativa do Brasil e República Popular da China, todo o tabaco exportado deve estar livre do fungo *Peronospora tabacina* Adam, agente causal do “Mofo Azul”;

O fumo é um dos importantes produtos da pauta das exportações catarinenses, sendo que o setor fumageiro tem expressiva importância econômica e social;

Resolve:

Art. 1º Realizar a inspeção de propriedades sujeitas à ocorrência da praga *Peronospora tabacina* nas áreas de fumo, curado em estufa ou curado em galpão no período de **23 outubro de 2024 a 28 de fevereiro de 2025**.

Rod. Admar Gonzaga, 1588 - Itacorubi - Florianópolis - SC
CEP 88034-001 - Fone: (48) 3665-7000
CNPJ nº 83.807.586/0001-28 - Inscrição Estadual nº 250.709.694
www.cidasc.sc.gov.br - E-mail: didev@cidasc.sc.gov.br





ESTADO DE SANTA CATARINA
SECRETARIA DE ESTADO DA AGRICULTURA DA PESCA E DO DESENVOLVIMENTO RURAL
COMPANHIA INTEGRADA DE DESENVOLVIMENTO AGRÍCOLA DE SANTA CATARINA
DEPARTAMENTO ESTADUAL DE DEFESA SANITÁRIA VEGETAL

Art. 2º A inspeção será realizada em áreas de plantio, estufas e galpões das propriedades, devendo ainda ser levantadas todas as informações técnicas necessárias junto ao produtor rural ou responsável técnico de cada uma das propriedades.

§1º Caso tenha fumo no campo, a autoridade fitossanitária efetuará a inspeção em 2% das plantas, priorizando as áreas de baixada e úmidas, verificando principalmente as folhas baixas em busca de sintomas de mofo azul.

§2º Caso sejam encontrados sintomas e/ou sinais, o tecido foliar com lesões suspeitas deverá ser coletado, colocado entre folhas de papel toalha num envelope, mantido em caixa de poliestireno (ex. Isopor) e enviado para o laboratório (Anexo I) juntamente com o Termo de Coleta de Amostra (disponível no app Conecta).

Art. 3º Serão fiscalizadas no mínimo 10% (dez por cento) das propriedades selecionadas pelas fumageiras para inspeção e listadas nesta Instrução de Serviço (Anexo IV).

§1º O Anexo V indica quantas propriedades deverão ser fiscalizadas em cada Departamento Regional da CIDASC, levando-se em consideração o sorteio realizado por cada empresa fumageira.

§2º A autoridade fitossanitária, quando for o caso, deverá buscar informações sobre a localização das propriedades junto às empresas fumageiras.

§3º A autoridade fitossanitária deverá priorizar a fiscalização das unidades de produção após o período da segunda inspeção das fumageiras.

Art. 4º Para documentar a fiscalização a autoridade fitossanitária deverá registrar suas observações, bem como, todas as informações levantadas junto ao produtor, no “**Termo de Fiscalização**”, devidamente assinado pelo fumicultor ou seu preposto, deixando com ele o comprovante (formulário app Conecta).

§ 1º Deverão ser confirmados junto aos fumicultores, o nome da empresa fumageira a qual está vinculado; a realização da inspeção e registro das informações no formulário padrão pelo (s) técnico(s) da empresa fumageira, bem como, as épocas das inspeções, que devem ter ocorrido entre 45 e 60 dias após o transplante e 30 dias após o desponte.

§ 2º A autoridade fitossanitária deverá informar ao fumicultor, que a ação se trata de uma inspeção de campo para identificar a presença ou não da praga e, também, para fiscalizar o processo de monitoramento realizado pelos técnicos da empresa.



ESTADO DE SANTA CATARINA
SECRETARIA DE ESTADO DA AGRICULTURA DA PESCA E DO DESENVOLVIMENTO RURAL
COMPANHIA INTEGRADA DE DESENVOLVIMENTO AGRÍCOLA DE SANTA CATARINA
DEPARTAMENTO ESTADUAL DE DEFESA SANITÁRIA VEGETAL

Art. 5º Fica o Engº Agrº Diogo Antonio Deoti designado como relator deste levantamento.

§ 1º Ao término do levantamento, os responsáveis pela área de agricultura dos Departamentos Regionais deverão comunicar o cumprimento da IS para o relator do levantamento no endereço de e-mail culturas@cidasc.sc.gov.br.

§ 2º O relatório conclusivo deverá ser entregue ao DEDEV até **28 de março de 2025**.

Art. 6º As fiscalizações relativas ao levantamento do Mofo Azul devem ser inseridas no Registro de Atividades (RA), Inspeção de praga em levantamento, indicador Mofo azul.

Art. 7º As coletas de amostras relativas ao levantamento do Mofo Azul devem ser inseridas no registro de atividades indicador "Mofo Azul- Peronospora tabacina (amostra)".

Art. 8º Esta Instrução de Serviço entra em vigor na data de sua publicação.

Florianópolis, na data da sua assinatura digital.

[assinado digitalmente]

ALEXANDRE MEES

Gestor do Departamento Estadual de
Defesa Sanitária Vegetal - DEDEV

[assinado digitalmente]

FABIANA ALEXANDRE BRANCO

Gestora da Divisão de Defesa Sanitária
Vegetal - DIDEV

ANEXO I - Laboratório Credenciado para diagnose do Mofo Azul

AGRONÔMICA LABORATÓRIO DE DIAGNÓSTICO FITOSSANITÁRIO E CONSULTORIA

Av. Ipiranga, 7464, Conjunto 1202
Bairro Jardim Botânico, CEP 91410-500
Porto Alegre - RS
Fone 51 2131-6262; <http://www.agronomicabr.com.br>

As lesões suspeitas deverão ser coletadas, colocadas entre folhas de papel toalha num envelope que deverá ser mantido em caixa de Isopor e enviado para o laboratório juntamente com o Termo de Coleta de Amostra.

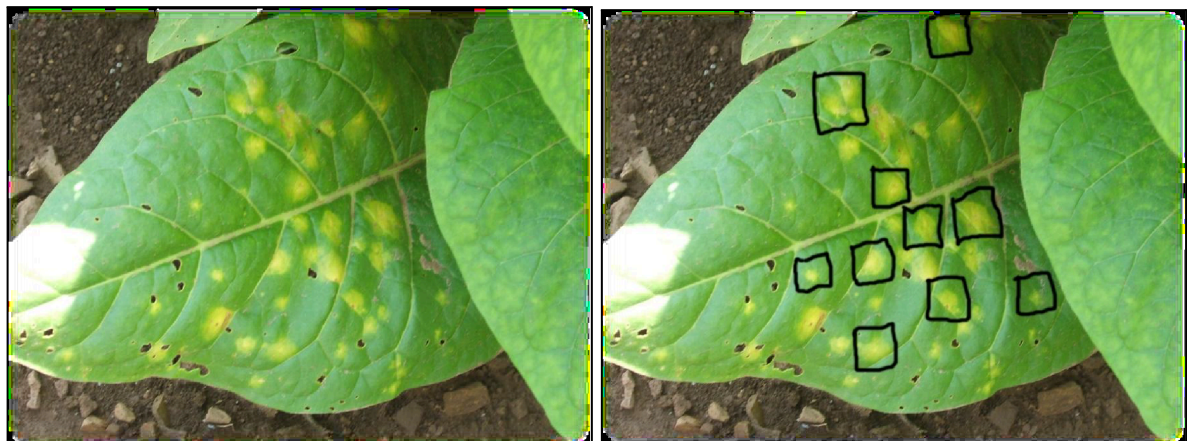
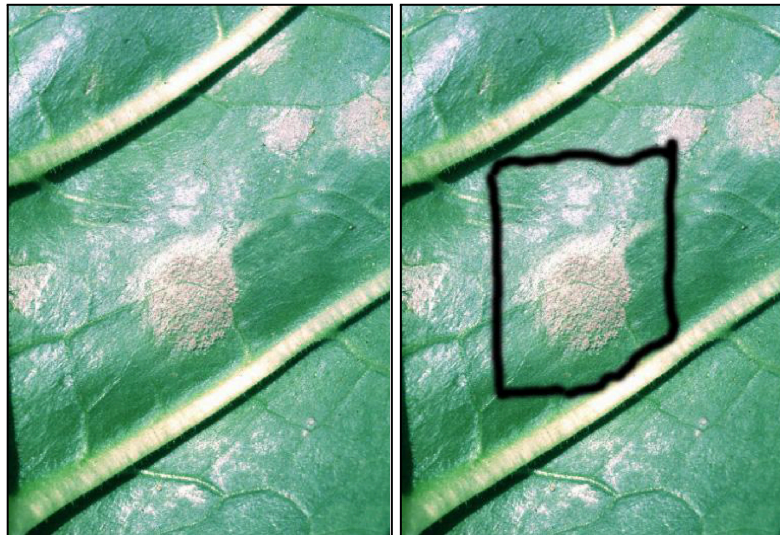



ESTADO DE SANTA CATARINA
SECRETARIA DE ESTADO DA AGRICULTURA DA PESCA E DO DESENVOLVIMENTO RURAL
COMPANHIA INTEGRADA DE DESENVOLVIMENTO AGRÍCOLA DE SANTA CATARINA
DEPARTAMENTO ESTADUAL DE DEFESA SANITÁRIA VEGETAL

ANEXO II

Relação de Propriedades Sorteadas pelas Empresas para Inspeção

CÓDIGO	DEP. REGIONAL	MUNICÍPIO	LOCALIDADE	NOME DO PRODUTOR	INSPETOR	EMPRESA
1	CRICIÚMA	ARARANGUÁ	MORRO DO PRONTO	FERNANDO DA SILVA MARTINS	ENEIAS A. TOPANOTE	ALLIANCE ONE
2	CRICIÚMA	ARARANGUÁ	BARRO VERMELHO	EDSON FERNANDES	RONALDO DA CRUZ SILVA	ALLIANCE ONE
3	CRICIÚMA	JACINTO MACHADO	RIO DE DENTRO	EDNEI LAZZARIN SCHAUKOSKI	ELCIO CRISPIM	ALLIANCE ONE
4	CRICIÚMA	SÃO JOÃO DO SUL	OLHO D'AGUA	ELONIR CARDOSO CRESCENCIO	FABIO LUIZ ABRUZZI	ALLIANCE ONE
5	CRICIÚMA	SOMBRIO	MARACANÃ	VALDEMIR GENUINO DA SILVA	ELCIO CRISPIM	ALLIANCE ONE
6	CRICIÚMA	TURVO	ITOUPAVA LI	VALDECI CORREA	ENEIAS A. TOPANOTE	ALLIANCE ONE
7	BLUMENAU	APIUNA	SÃO JORGE I	IVANOR REZINI	GILSON BAPTISTA	ALLIANCE ONE
8	LAGES	ANITA GARIBALDI	CACHOEIRINHA	EBERTON TEIXEIRA DA COSTA	OLAVIO CONTE	ALLIANCE ONE
9	CAMPOS NOVOS	CELSO RAMOS	LA ENTRE RIOS	AILTON BERNARDO FERRARI	OLAVIO CONTE	ALLIANCE ONE
10	LAGES	CERRO NEGRO	BARRA DOS CAMARGOS	ELTO DE MORAES	OLAVIO CONTE	ALLIANCE ONE
11	CANOINHAS	BELA VISTA DO TOLDO	SERRA DO LUCINDO	EVERTON JEAN NIEDZIELSKI	OSMAR D. SILVEIRA	ALLIANCE ONE
12	CANOINHAS	BELA VISTA DO TOLDO	SERRA DA LAGOA	DIEGO GOMES DA SILVA	OSMAR D. SILVEIRA	ALLIANCE ONE
13	CANOINHAS	CANOINHAS	VALINHOS	CELSO KOVALSKI	ARI MARKO	ALLIANCE ONE
14	CANOINHAS	CANOINHAS	RIO DOS PARDOS	ROSANE DE MELO	GEOMAR GONTAREK	ALLIANCE ONE
15	CANOINHAS	CANOINHAS	RIO DA AREIA DO MEIO	CELIA WELEWSKI SCHOSTAK	GEOMAR GONTAREK	ALLIANCE ONE
16	CANOINHAS	CANOINHAS	SERRA DAS MORTES	SOLANGE GLEVINSKI BATISTA	GEOMAR GONTAREK	ALLIANCE ONE
17	CANOINHAS	IRINEOPOLIS	RIO PRETO-IRIN	LUIZ LIMA	GEOMAR GONTAREK	ALLIANCE ONE
18	CANOINHAS	IRINEOPOLIS	COLONIA LITICOSKI	JULIANO KOBOKOSKI	GEOMAR GONTAREK	ALLIANCE ONE
19	CANOINHAS	IRINEOPOLIS	SÃO ROQUE-IRIN	DONALDO RAFAEL TAVARES DE CAMARGO	GEOMAR GONTAREK	ALLIANCE ONE
20	MAFRA	MAFRA	RIO BRANCO LI	LUIZ ORNELIO CARVALHO	LAÉRCIO DOS SANTOS	ALLIANCE ONE
21	MAFRA	ITAIOPOLIS	POÇO CLARO	DANIEL FLEISCHMANN	LEANDRO PIANTA	ALLIANCE ONE
22	MAFRA	MONTE CASTELO	RODEIO GRANDE	GILMAR JOSE ALVES LISBOA	LAÉRCIO DOS SANTOS	ALLIANCE ONE
23	MAFRA	PAPANDUVA	PINHAL	VILSO IASCHOMBEK	ARI STOPA	ALLIANCE ONE
24	MAFRA	PAPANDUVA	FLORESTA	ANDRESSA CARVALHO	LAÉRCIO DOS SANTOS	ALLIANCE ONE
25	MAFRA	SANTA TEREZINHA	CRAVEIRO	GEOVANI WOJCIECHOWSKI	ARI STOPA	ALLIANCE ONE
26	CHAPECÓ	CAIBI	SÃO PAULO	MARINES PICCOLI CHIESA	FERNANDO MARSANGO	ALLIANCE ONE
27	CHAPECÓ	MODELO	SALETE	JORGE STAUDT	CESAR MATHIAS	ALLIANCE ONE

Rod. Admar Gonzaga, 1588 - Itacorubi - Florianópolis - SC
CEP 88034-001 - Fone: (48) 3665-7000
CNPJ nº 83.807.586/0001-28 - Inscrição Estadual nº 250.709.694
www.cidasc.sc.gov.br - E-mail: didev@cidasc.sc.gov.br





ESTADO DE SANTA CATARINA
SECRETARIA DE ESTADO DA AGRICULTURA DA PESCA E DO DESENVOLVIMENTO RURAL
COMPANHIA INTEGRADA DE DESENVOLVIMENTO AGRÍCOLA DE SANTA CATARINA
DEPARTAMENTO ESTADUAL DE DEFESA SANITÁRIA VEGETAL

28	CHAPECÓ	PALMITOS	PINHEIRO	LEANDRO ANDRE COSSA	MARCOS BERNHARD	ALLIANCE ONE
29	CHAPECÓ	IRACEMINHA	L. SABIA	ELENOR HERBERTZ	FERNANDO MARSANGO	ALLIANCE ONE
30	CHAPECÓ	PALMITOS	POKULAT	SEDENIR PFEIFER	MARCOS BERNHARD	ALLIANCE ONE
31	CHAPECÓ	PLANALTO ALEGRE	PEROSSO	AMILTO CAPELEZZO	MARCOS BERNHARD	ALLIANCE ONE
32	CONCÓRDIA	CONCÓRDIA	LINHA LAUDELINO	ODIR JOSE FRANCESCON	GILMAR DURANTE	ALLIANCE ONE
33	CRICIÚMA	COCAL DO SUL	LINHA ESPANHOLA	LUCAS MUNERETO STACHOWSKI	LEONOR BOMBONATTO	ALLIANCE ONE
34	CRICIÚMA	IÇARA	PONTA DO MATO	SANDRO ARCENO FERNANDES	ANDRE ALUIZIO KREIBICH	ALLIANCE ONE
35	CRICIÚMA	IÇARA	SANGA FUNDA	ADELOR MANARIN	ELCIO CRISPIM	ALLIANCE ONE
36	CRICIÚMA	LAURO MULLER	ITANEMA	CARLA DE OLIVEIRA ANTUNES PEDRO	LEONOR BOMBONATTO	ALLIANCE ONE
37	CAMPOS NOVOS	ABDON BATISTA	BOM JESUS	CLEITON GODOI DE OLIVEIRA	NELSON GUINDANI	ALLIANCE ONE
38	CAMPOS NOVOS	CAMPOS NOVOS	ALTO BELA VISTA	MARIA FRANCISCA TELES DE OLIVEIRA	NELSON GUINDANI	ALLIANCE ONE
39	CAMPOS NOVOS	ABDON BATISTA	SANTA TEREZINHA	JAIR DE OLIVEIRA	NELSON GUINDANI	ALLIANCE ONE
40	RIO DO SUL	ALFREDO WAGNER	BARRO BRANCO	AURI SERGIO DOS SANTOS	DENILSON CORREIA	ALLIANCE ONE
41	RIO DO SUL	ITUPORANGA	TRES BARRAS	GUSTAVO HENRIQUE LUDVIG	DENILSON CORREIA	ALLIANCE ONE
42	RIO DO SUL	VIDAL RAMOS	MOLUNGU	ROSANA BOCATE AVI	DENILSON CORREIA	ALLIANCE ONE
43	RIO DO SUL	VIDAL RAMOS	FAZENDA RIO BONITO	JAMIR BRAMBILA	DENILSON CORREIA	ALLIANCE ONE
44	JOAÇABA	ÁGUA DOCE	NOVA VICENZA	ODIR MARCON	GILMAR DURANTE	ALLIANCE ONE
45	CAÇADOR	LEBON REGIS	ASSENT SEGREDO 1	SHARLENE APARECIDA BRITO	GILMAR DURANTE	ALLIANCE ONE
46	RIO DO SUL	AGRONÔMICA	RIBEIRAO ALEGRE	MARCIO TONET	GILSON BAPTISTA	ALLIANCE ONE
47	BLUMENAU	DONA EMMA	RIO CAÇADOR	MAURO LAZZARIS	GILSON BAPTISTA	ALLIANCE ONE
48	BLUMENAU	JOSÉ BOITEUX	CAMINHO CAÇADOR	MARLETE DE MELO VAZ	GILSON BAPTISTA	ALLIANCE ONE
49	BLUMENAU	PRESIDENTE GETÚLIO	SERRA VENCIDA	MOACIR AVI	GILSON BAPTISTA	ALLIANCE ONE
50	BLUMENAU	PRESIDENTE GETÚLIO	CAMINHO LEÃO	EDISON DE SOUZA	GILSON BAPTISTA	ALLIANCE ONE
51	BLUMENAU	VITOR MEIRELES	SALTO DOLMANN	CARLOS EDUARDO SESTREN	ARI STOPA	ALLIANCE ONE
52	MAFRA	RIO NEGRINHO	RIO DOS BANHADOS	ADRIANA GONÇALVES ZIMMERMANN	LEANDRO PIANTA	ALLIANCE ONE
53	SÃO MIGUEL DO OESTE	GUARACIABA	LINHA OURO VERDE	JUAREZ DEVICARI	RONILDO FACCO	ALLIANCE ONE
54	SÃO MIGUEL DO OESTE	IPORÃ DO OESTE	FAIC	LEONARDO ADRIANO KIST	HILARIO A. EIDT	ALLIANCE ONE
55	SÃO MIGUEL DO OESTE	MONDAI	LINHA TIGRE	ISMAEL JOEL KASBURG	AIRTON NICKNIG	ALLIANCE ONE
56	SÃO MIGUEL DO OESTE	SANTA HELENA	LA SANTA ANA	PEDRO FORMAGINI	HILARIO A. EIDT	ALLIANCE ONE
57	SÃO MIGUEL DO OESTE	TUNAPOLIS	L. PITANGUEIRA	JAIME TEIXEIRA TABORDA	HILARIO A. EIDT	ALLIANCE ONE
58	TUBARÃO	SÃO BONIFÁCIO	RIO DO PONCHE	JAIR CARVALHO	TUANI MICHELS LEMBECK PAZETTO	ALLIANCE ONE

Rod. Admar Gonzaga, 1588 - Itacorubi - Florianópolis - SC
CEP 88034-001 - Fone: (48) 3665-7000
CNPJ nº 83.807.586/0001-28 - Inscrição Estadual nº 250.709.694
www.cidasc.sc.gov.br - E-mail: didev@cidasc.sc.gov.br





ESTADO DE SANTA CATARINA
SECRETARIA DE ESTADO DA AGRICULTURA DA PESCA E DO DESENVOLVIMENTO RURAL
COMPANHIA INTEGRADA DE DESENVOLVIMENTO AGRÍCOLA DE SANTA CATARINA
DEPARTAMENTO ESTADUAL DE DEFESA SANITÁRIA VEGETAL

59	RIO DO SUL	ANGELINA	RIO FORTUNA	ROGERIO DIEL	DENILSON CORREIA	ALLIANCE ONE
60	RIO DO SUL	LEOBERTO LEAL	RIBEIRAO DOS OVOS	MAXILIANO BATISTA	DENILSON CORREIA	ALLIANCE ONE
61	TUBARÃO	ARMAZÉM	SÃO CRISTOVÃO	RAULINO DEFREIN SCHUMACHER	TUANI MICHELS LEMBECK PAZETTO	ALLIANCE ONE
62	TUBARÃO	GRÃO PARÁ	BARRA RIO DO MEIO	JOSE ANTONELLO PERIN	TUANI MICHELS LEMBECK PAZETTO	ALLIANCE ONE
63	TUBARÃO	JAGUARUNA	POÇOS	AMARILDO ARDELINO PEREIRA	TUANI MICHELS LEMBECK PAZETTO	ALLIANCE ONE
64	CRICIÚMA	ORLEANS	MORRO DA PALHA	CIDIMAR KESTRING	LEONOR BOMBONATTO	ALLIANCE ONE
65	CRICIÚMA	ORLEANS	FURNINHAS	PEDRO KRAIESKI BOGER	TUANI MICHELS LEMBECK PAZETTO	ALLIANCE ONE
66	XANXERÊ	ABELARDO LUZ	ALEGRE DO MARCO	FLAVIO PEREIRA MENDES	NILO THOME	ALLIANCE ONE
67	CRICIÚMA	ARARANGUA	ARARANGUA	DANIEL DASSOLER BURIN	LEONAM RIBEIRO TEIXEIRA	BAT - SOUZA CRUZ
68	CRICIÚMA	ARARANGUA	ESPIGAO DA PEDRA	SABINO ZANETTE	LEONAM RIBEIRO TEIXEIRA	BAT - SOUZA CRUZ
69	CRICIÚMA	SOMBRIO	MARACANA	NATHAN IRINEU MARTINS DA CUNHA	LEONAM RIBEIRO TEIXEIRA	BAT - SOUZA CRUZ
70	ITAJÁ	BOTUVERA	VARGEM GRANDE	ADILSON CARESIA	ANDERSON PAUL	BAT - SOUZA CRUZ
71	SÃO JOAQUIM	URUBICI	RIO VACARIANO	NATHAN PIUCCO ROCKER	DENIS IVAN WILLEMANN	BAT - SOUZA CRUZ
72	CANOINHAS	CANOINHAS	SALTO DA AGUA VERDE	GILSON NOVAK	VALDECIR CATAFESTA	BAT - SOUZA CRUZ
73	CANOINHAS	CANOINHAS	SALTO DA AGUA VERDE	JULIANE KUHN DE OLIVEIRA	VALDECIR CATAFESTA	BAT - SOUZA CRUZ
74	CANOINHAS	IRINEOPOLIS	BOA VISTA	ADELIR VOREL	JOAO DAVI PERSEGONA	BAT - SOUZA CRUZ
75	CANOINHAS	IRINEOPOLIS	SERRA GRANDE	DERLI VIVIANE ANTONOWICZ MIRANDA	VALDECIR CATAFESTA	BAT - SOUZA CRUZ
76	CANOINHAS	IRINEOPOLIS	KM 13	GABRIEL KOZOWSKI	JOAO DAVI PERSEGONA	BAT - SOUZA CRUZ
77	CANOINHAS	IRINEOPOLIS	SERRA GRANDE	JACINTA MEIRELLES GEVIESKI	VALDECIR CATAFESTA	BAT - SOUZA CRUZ
78	CANOINHAS	IRINEOPOLIS	BOM SOSSEGO	JANETE VOREL CASTANHO	JOAO DAVI PERSEGONA	BAT - SOUZA CRUZ
79	CANOINHAS	IRINEOPOLIS	SERRA GRANDE	JOAO VITOR GEVIESKI	VALDECIR CATAFESTA	BAT - SOUZA CRUZ
80	CANOINHAS	IRINEOPOLIS	SAO PASCOAL	JOSEMAR ANDERSON ZASNIESKI	JOAO DAVI PERSEGONA	BAT - SOUZA CRUZ
81	MAFRA	ITAIOPOLIS	BARRA DA PRATA	AMIRTO PEREIRA ALVES	NATHANE SCHUMACHER	BAT - SOUZA CRUZ
82	MAFRA	ITAIOPOLIS	RIO VERMELHO	ANTONIO TAVARES DE CAMARGO	THALLES HACK	BAT - SOUZA CRUZ
83	MAFRA	ITAIOPOLIS	IRACEMA	CYRYL LANDOWSKY	EDENILSON JOSE VUDALA	BAT - SOUZA CRUZ
84	MAFRA	ITAIOPOLIS	SAO JOAO	ROGERIO KOHUT	JHONATAN MARTYNIAN ORACZ	BAT - SOUZA CRUZ
85	MAFRA	ITAIOPOLIS	PARAGUACU	VICENTE ANDRUCHECHEN	EDENILSON JOSE VUDALA	BAT - SOUZA CRUZ
86	MAFRA	MAFRA	SALTINHO DO CANIVETE	JOAO CARLOS BUBA	EDUARDA ROSA BERTIN	BAT - SOUZA CRUZ
87	MAFRA	MAFRA	BUTIA DO LAGEADO	JUAREZ GODESKI	EDUARDA ROSA BERTIN	BAT - SOUZA CRUZ
88	MAFRA	MAFRA	BUTIAZINHO D TABORDAS	LEANDRO SPAUTZ	LUIS TIAGO DOS ANJOS	BAT - SOUZA CRUZ
89	MAFRA	PAPANDUVA	SAO JOAO DO MIRADOR	EMERSON KELLER	MARCOS KALATAY	BAT - SOUZA CRUZ

Rod. Admar Gonzaga, 1588 - Itacorubi - Florianópolis - SC
CEP 88034-001 - Fone: (48) 3665-7000
CNPJ nº 83.807.586/0001-28 - Inscrição Estadual nº 250.709.694
www.cidasc.sc.gov.br - E-mail: didev@cidasc.sc.gov.br





ESTADO DE SANTA CATARINA
SECRETARIA DE ESTADO DA AGRICULTURA DA PESCA E DO DESENVOLVIMENTO RURAL
COMPANHIA INTEGRADA DE DESENVOLVIMENTO AGRÍCOLA DE SANTA CATARINA
DEPARTAMENTO ESTADUAL DE DEFESA SANITÁRIA VEGETAL

90	MAFRA	PAPANDUVA	SAO JOAO DO MIRADOR	ODAIR FRAGA	SEONIR DA ROCHA	BAT - SOUZA CRUZ
91	MAFRA	SANTA TEREZINHA	RIO DA SERRA	CELIO TOMACHEVSKI	SEONIR DA ROCHA	BAT - SOUZA CRUZ
92	MAFRA	SANTA TEREZINHA	ASSENT. 25 DE MAIO	GILMAR TOEBE	MARCOS KALATAY	BAT - SOUZA CRUZ
93	MAFRA	SANTA TEREZINHA	SERRA GARGANTA	LAURI CACHOVSKI	SEONIR DA ROCHA	BAT - SOUZA CRUZ
94	CRICIÚMA	ICARA	LINHA ESPERANCA	VANDERLEIA R. Z. DELLA BRUNA	THALIA JAINE VIEIRA BOGER BALDIN	BAT - SOUZA CRUZ
95	RIO DO SUL	AGROLANDIA	PITANGUEIRA	LETICIA REGINA TAGLIEBER	ELAINE SIKORA	BAT - SOUZA CRUZ
96	RIO DO SUL	ATALANTA	RIBEIRAO MATILDE	MARIO JAISON ALVES	ELAINE SIKORA	BAT - SOUZA CRUZ
97	RIO DO SUL	CHAPADAO DO LAGEADO	CHAPADAO LAGEADO	OSMAIR SCHMIDT	DENIS IVAN WILLEMANN	BAT - SOUZA CRUZ
98	RIO DO SUL	IMBUIA	VISTA ALEGRE	JOSE ADENILSO CONACO	ELVIS DE FARIAS	BAT - SOUZA CRUZ
99	RIO DO SUL	ITUPORANGA	RIO AREIA	VANDERLEI JOSE MARTINS	SABRINA HELLER	BAT - SOUZA CRUZ
100	RIO DO SUL	PETROLANDIA	BARRA NOVA	ALISSON LEHMKUHL	LAERCIO ANTONIO HILLESHEIM	BAT - SOUZA CRUZ
101	RIO DO SUL	PETROLANDIA	ALTO TRES BARRAS	ANDERSON ROLING	LAERCIO ANTONIO HILLESHEIM	BAT - SOUZA CRUZ
102	RIO DO SUL	VIDAL RAMOS	SANTA LUIZA	FABIO HOFFMANN	ANDERSON PAUL	BAT - SOUZA CRUZ
103	RIO DO SUL	AURORA	COBRAS SUL	ELAINE CRISTINA BOEIRA VELHO	SABRINA HELLER	BAT - SOUZA CRUZ
104	BLUMENAU	PRESIDENTE GETULIO	MIRADOR	JONES STRUTZ	LAERCIO ANTONIO HILLESHEIM	BAT - SOUZA CRUZ
105	RIO DO SUL	PRESIDENTE NEREU	TIMAN	ALECIO REZINI	EDERSON ORTH	BAT - SOUZA CRUZ
106	RIO DO SUL	PRESIDENTE NEREU	ALTO BLINCK	VILSON ELIAS	EDERSON ORTH	BAT - SOUZA CRUZ
107	RIO DO SUL	RIO DO CAMPO	SALTINHO	LEANDRO ALVES	ELAINE SIKORA	BAT - SOUZA CRUZ
108	BLUMENAU	VITOR MEIRELLES	SERRA DA ABELHA II	DEBORA WAYSZCYK	EDSON DURDA	BAT - SOUZA CRUZ
109	BLUMENAU	VITOR MEIRELLES	SERRA DA ABELHA	RAFAEL DAUER	EDSON DURDA	BAT - SOUZA CRUZ
110	BLUMENAU	WITMARSUM	WALDHEIM	ALCIDES MONTAGNA	NATHANE SCHUMACHER	BAT - SOUZA CRUZ
111	MAFRA	SAO BENTO DO SUL	PONTE DOS VIEIRAS	GILBERTO ANTONIO DILL	MARCOS PASDIORA	BAT - SOUZA CRUZ
112	RIO DO SUL	ALFREDO WAGNER	BARRO BRANCO	JAISQUI DE PINHO	DENIS IVAN WILLEMANN	BAT - SOUZA CRUZ
113	ITAJAÍ	NOVA TRENTO	CORRIDAS	CLARICE ALVES KAMMER	ANDERSON PAUL	BAT - SOUZA CRUZ
114	ITAJAÍ	NOVA TRENTO	RIO VEADO	HENRIQUE KRICHINSKI	EDERSON ORTH	BAT - SOUZA CRUZ
115	CRICIÚMA	ORLEANS	BARRACAO	CLEDSON BACHIROTTI MONTEGUTTI	MAURICIO CZUIKA	BAT - SOUZA CRUZ
116	CRICIÚMA	ORLEANS	RIO CARLOTA	JUCELI BAGGIO	THALIA JAINE VIEIRA BOGER BALDIN	BAT - SOUZA CRUZ
117	CRICIÚMA	ORLEANS	VILA NOVA	RIVELINO ALBERTON	WALDEMAR VAVASSORI	BAT - SOUZA CRUZ
118	TUBARÃO	RIO FORTUNA	RIO CHAPEO	DILNEI ROECKER	WALDEMAR VAVASSORI	BAT - SOUZA CRUZ
119	CRICIÚMA	ARARANGUÁ	ESPIGÃO DA PEDRA	PEDRO ALIEVI	ALAN O. ALEXANDRE	CHINA BRASIL TABACOS
120	CRICIÚMA	MARACAJÁ	GARAJUVA	JUCELIA GONCALVES FLORENTINO	ALAN O. ALEXANDRE	CHINA BRASIL TABACOS

Rod. Admar Gonzaga, 1588 - Itacorubi - Florianópolis - SC
CEP 88034-001 - Fone: (48) 3665-7000
CNPJ nº 83.807.586/0001-28 - Inscrição Estadual nº 250.709.694
www.cidasc.sc.gov.br - E-mail: didev@cidasc.sc.gov.br





ESTADO DE SANTA CATARINA
SECRETARIA DE ESTADO DA AGRICULTURA DA PESCA E DO DESENVOLVIMENTO RURAL
COMPANHIA INTEGRADA DE DESENVOLVIMENTO AGRÍCOLA DE SANTA CATARINA
DEPARTAMENTO ESTADUAL DE DEFESA SANITÁRIA VEGETAL

121	CRICIÚMA	PRAIA GRANDE	ALTO DA ESPERANÇA	JOAO VITOR DA SILVA CARNEIRO	DIEGO B. NUNES	CHINA BRASIL TABACOS
122	CRICIÚMA	SÃO JOÃO DO SUL	SOCIEDADE	ANTONIO SCHEFFER ROXO	DIEGO B. NUNES	CHINA BRASIL TABACOS
123	CRICIÚMA	SOMBRIO	EST. GERAL SANTA FÉ	GONÇALO MACIEL GONÇALVES	DIEGO B. NUNES	CHINA BRASIL TABACOS
124	BLUMENAU	APIUNA	TANGARÁ	NEODIR TAMBANI	FABIANO CHEGATTA	CHINA BRASIL TABACOS
125	SÃO JOAQUIM	BOM RETIRO	CANOAS	VALDIR ANTONIO DO ROSARIO	DEIVID CANDIDO	CHINA BRASIL TABACOS
126	SÃO JOAQUIM	URUBICI	CONSOLAÇÃO	JACI GABRIEL	DEIVID CANDIDO	CHINA BRASIL TABACOS
127	CANOINHAS	BELA VISTA DO TOLDO	RIBEIRÃO RASO	ANGELO IACHITZKI	REGENIS GROSSKOPF	CHINA BRASIL TABACOS
128	CANOINHAS	BELA VISTA DO TOLDO	VILA COLONIA OURO VERDE	ORLANDO ALBERTI	REGENIS GROSSKOPF	CHINA BRASIL TABACOS
129	CANOINHAS	CANOINHAS	SALTO DA AGUA VERDE	ANTONIO MARCOS GURZINSKI	REGENIS GROSSKOPF	CHINA BRASIL TABACOS
130	CANOINHAS	CANOINHAS	RIO DA AREIA DO MEIO	LAERCIO BELARMINO DA SILVEIRA	REGENIS GROSSKOPF	CHINA BRASIL TABACOS
131	CANOINHAS	CANOINHAS	RIO DA AREIA	MARCIO DE MOURA	REGENIS GROSSKOPF	CHINA BRASIL TABACOS
132	CANOINHAS	CANOINHAS	RIO DO TIGRE	ROSANE APARECIDA ALBUQUERQUE SILVA	DONÉSIO KOZOWSKI	CHINA BRASIL TABACOS
133	CANOINHAS	CANOINHAS	VILA SANTA LEOCADIA	SIDNEI ADALBERTO POPOVICZ	REGENIS GROSSKOPF	CHINA BRASIL TABACOS
134	CANOINHAS	IRINEOPOLIS	BOA VISTA	DANIELE DE CASTRO CUSTODIO SANTOS	DONÉSIO KOZOWSKI	CHINA BRASIL TABACOS
135	CANOINHAS	IRINEOPOLIS	COLONIA LITICOSKI	DILSON PAITER	DONÉSIO KOZOWSKI	CHINA BRASIL TABACOS
136	CANOINHAS	IRINEOPOLIS	LOC. SERRA CHATA	IRINEU GONTAREK	DONÉSIO KOZOWSKI	CHINA BRASIL TABACOS
137	MAFRA	ITAIOPOLIS	EST. GERAL MOEMA	ALBERTO FRANCO	MARCIANO DOS SANTOS	CHINA BRASIL TABACOS
138	MAFRA	ITAIOPOLIS	VILA LINHA VONTOBA	ANDERSON AUGUSTIN	MARCIANO DOS SANTOS	CHINA BRASIL TABACOS
139	MAFRA	ITAIOPOLIS	SANTOS DUMONT	ARONI ABADIO ZAYONS	MARCIANO DOS SANTOS	CHINA BRASIL TABACOS
140	MAFRA	ITAIOPOLIS	VOLTA TRISTE	JULIO KLEHM	MARCIANO DOS SANTOS	CHINA BRASIL TABACOS
141	MAFRA	ITAIOPOLIS	ESTRADA NOVA ESPERANÇA	SERGIO LADA	MARCIANO DOS SANTOS	CHINA BRASIL TABACOS
142	MAFRA	MAFRA	VILA CORREDEIRA	ALAMIR VONS KUKA	HÉLIO RUTES	CHINA BRASIL TABACOS
143	MAFRA	MAFRA	VILA BUTIAZINHO DE CIMA	CIRINEU VESOLOSKI	HÉLIO RUTES	CHINA BRASIL TABACOS
144	MAFRA	MAFRA	BUTIA DOS TABORDAS	LEANDRO SPAUTZ	HÉLIO RUTES	CHINA BRASIL TABACOS
145	MAFRA	MAFRA	BUTIA DOS CARVALHOS	NALDINEI TIAGO PETERS	HÉLIO RUTES	CHINA BRASIL TABACOS
146	CANOINHAS	MAJOR VIEIRA	VILA PULADOR	SILMAR JOSE MOISES	REGENIS GROSSKOPF	CHINA BRASIL TABACOS
147	MAFRA	MONTE CASTELO	EST. GERAL LAGEADINHO	RITA APARECIDA GREIN KELLER	GILMAR ORACZ	CHINA BRASIL TABACOS
148	MAFRA	PAPANDUVA	PRATINHA	ADENILSON FOLMER	GILMAR ORACZ	CHINA BRASIL TABACOS
149	MAFRA	PAPANDUVA	SALTO ITAJAI	KLEBER KRAJESKI	GILMAR ORACZ	CHINA BRASIL TABACOS
150	MAFRA	SANTA TEREZINHA	COLORADO	EVANDRO KOZORIS	EMERSON FELCZAK	CHINA BRASIL TABACOS
151	MAFRA	SANTA TEREZINHA	LOC. RIO DA ANTA	MARCELO DA MAIA	FERNANDO REIBER	CHINA BRASIL TABACOS

Rod. Admar Gonzaga, 1588 - Itacorubi - Florianópolis - SC
CEP 88034-001 - Fone: (48) 3665-7000
CNPJ nº 83.807.586/0001-28 - Inscrição Estadual nº 250.709.694
www.cidasc.sc.gov.br - E-mail: didev@cidasc.sc.gov.br





ESTADO DE SANTA CATARINA
SECRETARIA DE ESTADO DA AGRICULTURA DA PESCA E DO DESENVOLVIMENTO RURAL
COMPANHIA INTEGRADA DE DESENVOLVIMENTO AGRÍCOLA DE SANTA CATARINA
DEPARTAMENTO ESTADUAL DE DEFESA SANITÁRIA VEGETAL

152	MAFRA	SANTA TEREZINHA	TAIO GRANDE	ROSELI ROSSO	FERNANDO REIBER	CHINA BRASIL TABACOS
153	MAFRA	SANTA TEREZINHA	CANELAS	VALDEMAR KELAR	EDIVAR STOPA	CHINA BRASIL TABACOS
154	CRICIÚMA	COCAL DO SUL	RIO COMPRUDENTE	VALDIR PAGNAN	ALAN O. ALEXANDRE	CHINA BRASIL TABACOS
155	CRICIÚMA	IÇARA	TERCEIRA LINHA	DINA FERRO CASAGRANDE	ALAN O. ALEXANDRE	CHINA BRASIL TABACOS
156	CRICIÚMA	IÇARA	PONTA DO MATO	RAFAEL PAGANI SALVADOR	ALAN O. ALEXANDRE	CHINA BRASIL TABACOS
157	CRICIÚMA	LAURO MULLER	RIO CAPIVARAS DO MEIO	RENATA CANEVER BORGES	ANDRIEL B. SALVALAGIO	CHINA BRASIL TABACOS
158	RIO DO SUL	AGROLANDIA	PITANGUEIRA	NIVALDO DE SOUZA VERTER	EMANUEL HANG	CHINA BRASIL TABACOS
159	RIO DO SUL	IMBUIA	LINHA ALTO GARRAFÃO	MARSELO SCHEIDT	GABRIEL HOFFMANN	CHINA BRASIL TABACOS
160	RIO DO SUL	ITUPORANGA	RIO NOVO	EDENIO FEIBER	EMANUEL HANG	CHINA BRASIL TABACOS
161	RIO DO SUL	ITUPORANGA	LOC. RIO AREIA	VORLEI LUIZ LEANDRO	EMANUEL HANG	CHINA BRASIL TABACOS
162	RIO DO SUL	PETROLANDIA	ALTO BARRA NOVA	MARCIEL MAIER	EMANUEL HANG	CHINA BRASIL TABACOS
163	RIO DO SUL	VIDAL RAMOS	BLINCK	JANEIDE SCHWARTZ LEGAL	FABIANO CHEGATTA	CHINA BRASIL TABACOS
164	RIO DO SUL	VIDAL RAMOS	BAIXO MOLUNGU	VALDIR DOMINGOS DA CRUZ	GABRIEL HOFFMANN	CHINA BRASIL TABACOS
165	RIO DO SUL	AGRONOMICA	MORRO CARVÃO	ANDERSON PINHEIRO	PAULO SAWCZEN	CHINA BRASIL TABACOS
166	RIO DO SUL	AGRONOMICA	MOSQUITO GRANDE	JOAO CARLOS MOREIRA	EMANUEL HANG	CHINA BRASIL TABACOS
167	RIO DO SUL	AURORA	RIO BATALHA	ANTONIO GILBERTO SOUZA	EMANUEL HANG	CHINA BRASIL TABACOS
168	BLUMENAU	DONA EMMA	RODOVIA DEM 060	ULDERICO CANDIDO	ALEXANDRE TENFEN	CHINA BRASIL TABACOS
169	BLUMENAU	JOSE BOITEUX	LOC. RIO LAEISZ	GIOVANI MORETTO	ALEXANDRE TENFEN	CHINA BRASIL TABACOS
170	RIO DO SUL	POUSO REDONDO	EST. GERAL POUSO DA CAIXA	EDUARDO DA SILVA	PAULO SAWCZEN	CHINA BRASIL TABACOS
171	RIO DO SUL	PRESIDENTE NEREU	ALTO BLINCK	MAURICIO KRAUS	FABIANO CHEGATTA	CHINA BRASIL TABACOS
172	RIO DO SUL	RIO DO CAMPO	EST. GERAL VARANEIRA	HILDA SADLOWSKI KALESKI	EDIVAR STOPA	CHINA BRASIL TABACOS
173	RIO DO SUL	RIO DO OESTE	SERRA DA BORBOLETA	DANIEL GARCIA	PAULO SAWCZEN	CHINA BRASIL TABACOS
174	RIO DO SUL	RIO DO OESTE	ALTO CAFÉ	MARCIO VALLER	PAULO SAWCZEN	CHINA BRASIL TABACOS
175	BLUMENAU	VITOR MEIRELES	COLONIA SADLOWSKI	ALBERTO SADLOWSKI	ALEXANDRE TENFEN	CHINA BRASIL TABACOS
176	MAFRA	CAMPO ALEGRE	PIRIZAL	AUGUSTINHO DREVECK	HÉLIO RUTES	CHINA BRASIL TABACOS
177	MAFRA	RIO NEGRINHO	BOA VISTA	EVERTON JANTSCH	HÉLIO RUTES	CHINA BRASIL TABACOS
178	RIO DO SUL	ALFREDO WAGNER	BARRO BRANCO	JAISQUI DE PINHO	JOSIR J. KAIBUSCH	CHINA BRASIL TABACOS
179	RIO DO SUL	ANGELINA	RIO VERDE	ISABELLA PALOMA DE ANDRADE	GABRIEL HOFFMANN	CHINA BRASIL TABACOS
180	RIO DO SUL	LEOBERTO LEAL	VARGEM DOS BUGRES	DANIEL WEBER	GABRIEL HOFFMANN	CHINA BRASIL TABACOS
181	ITAJAÍ	NOVA TRENTO	TROMBUDO	EDERSON RENATO MICHALSKI	GABRIEL HOFFMANN	CHINA BRASIL TABACOS
182	TUBARÃO	ARMAZEM	SANTA TEREZINHA	LEONARDO MORAES DA SILVA	ANDRIEL B. SALVALAGIO	CHINA BRASIL TABACOS

Rod. Admar Gonzaga, 1588 - Itacorubi - Florianópolis - SC
CEP 88034-001 - Fone: (48) 3665-7000
CNPJ nº 83.807.586/0001-28 - Inscrição Estadual nº 250.709.694
www.cidasc.sc.gov.br - E-mail: didev@cidasc.sc.gov.br





ESTADO DE SANTA CATARINA
SECRETARIA DE ESTADO DA AGRICULTURA DA PESCA E DO DESENVOLVIMENTO RURAL
COMPANHIA INTEGRADA DE DESENVOLVIMENTO AGRÍCOLA DE SANTA CATARINA
DEPARTAMENTO ESTADUAL DE DEFESA SANITÁRIA VEGETAL

183	TUBARÃO	GRÃO PARÁ	RIO DO MEIO	ELENICE VIGARANI BOGER	ANDRIEL B. SALVALAGIO	CHINA BRASIL TABACOS
184	TUBARÃO	GRÃO PARÁ	LINHA ANTUNES BRAGA	FRANCISCO GAZINSKI	ANDRIEL B. SALVALAGIO	CHINA BRASIL TABACOS
185	CRICIÚMA	ORLEANS	BRUSQUE DO SUL	DIONE SANTOS BASCHIROTTO	ANDRIEL B. SALVALAGIO	CHINA BRASIL TABACOS
186	CRICIÚMA	ORLEANS	BOA VISTA	ENIVALDO CARRER DA SILVA	ANDRIEL B. SALVALAGIO	CHINA BRASIL TABACOS
187	CRICIÚMA	ARARANGUA	EST. GERAL SANGA DA AREIA	JOSE ZEFERINO MARTINS	LEDIO TEIXEIRA	CTA - CONTINENTAL
188	CRICIÚMA	MELEIRO	RUA GOV. CELSO RAMOS	LUIZ EDGAR BRISTOT	EZEQUIEL ZANELATTO	CTA - CONTINENTAL
189	CRICIÚMA	SANTA ROSA DO SUL	BELA VISTA	DOUGLAS MACHADO MATIAS	JEFERSON SCHUELTTER	CTA - CONTINENTAL
190	CRICIÚMA	TURVO	TURVO BAIXO	JOAO FAVARO	LEDIO TEIXEIRA	CTA - CONTINENTAL
191	CRICIÚMA	TURVO	BOA VISTINHA	SANDRA INES ACORDI WARMLING	LEDIO TEIXEIRA	CTA - CONTINENTAL
192	BLUMENAU	APIUNA	PEDRA BRANCA	ADILSON NELSON VOSS	PATRICIO MOTTA VIDOTTO	CTA - CONTINENTAL
193	SÃO JOAQUIM	URUBICI	CONSOLACAO	GISELA GHIZONI OSELAME	ORLI GOEBEL	CTA - CONTINENTAL
194	CANOINHAS	CANOINHAS	LOC. RIO DOS PARDOS	JEANDRO IDALENCIO CAMARGO	JANUARIO DELINSKI	CTA - CONTINENTAL
195	CANOINHAS	CANOINHAS	LOC. RIO PRETINHO	ROSALINO DE JESUS TIBES DE SOUZA	ADIR MENEGHELLI	CTA - CONTINENTAL
196	CANOINHAS	IRINEOPOLIS	SERRINHA DOS GONCALVES	CARLOS ADEMIR CHAVES	JANUARIO DELINSKI	CTA - CONTINENTAL
197	CANOINHAS	IRINEOPOLIS	KM 07	JOSE ADILSON SARNOVSKI	JANUARIO DELINSKI	CTA - CONTINENTAL
198	CANOINHAS	IRINEOPOLIS	SAO PASCOAL	MARIA FATIMA DE ALMEIDA	JANUARIO DELINSKI	CTA - CONTINENTAL
199	MAFRA	ITAIOPOLIS	EST. GERAL IRACEMA	JAIME ARTIN	WILLIAN EDUARDO FREDERICO	CTA - CONTINENTAL
200	MAFRA	MONTE CASTELO	RANCHO GRANDE	ANTONIO VENICIO GREIN	JOSE CARLOS NUNES	CTA - CONTINENTAL
201	MAFRA	PAPANDUVA	LOC. PINHAL	FATIMA LABAS	AURELIO PSCHIEDT	CTA - CONTINENTAL
202	MAFRA	PAPANDUVA	PINHAL	JANETE DUFFECK	AURELIO PSCHIEDT	CTA - CONTINENTAL
203	MAFRA	PAPANDUVA	RIO DAS PEDRAS	JOSIANE APARECIDA DIAS DA SILVA	OSNI BODNER	CTA - CONTINENTAL
204	MAFRA	PAPANDUVA	PINHAL	ORLANDO JUBANSKI	AURELIO PSCHIEDT	CTA - CONTINENTAL
205	MAFRA	PAPANDUVA	SAO JOAO DO MIRADOR	VANDERLEI LATOCHESKI	OSNI BODNER	CTA - CONTINENTAL
206	CHAPECO	IRACEMINHA	LINHA PAVAO	LIRIO JOSE MASS	ERNILO ARTELI GRELLMANN	CTA - CONTINENTAL
207	CRICIUMA	ICARA	RUA GERAL	ADENIR ZACHOHESKI	EZEQUIEL BRISTOT	CTA - CONTINENTAL
208	CRICIUMA	ICARA	RUA GERAL	GERALDO FRANCISCO MANARIN	EZEQUIEL BRISTOT	CTA - CONTINENTAL
209	CRICIUMA	LAURO MULLER	MORRO DA PALHA	LENOIR PIZONI	EDER GUIMARAES	CTA - CONTINENTAL
210	CRICIUMA	URUSSANGA	EST. GERAL LINHA PACHECO	HIGOR PEREIRA WANDERLIND	EDER GUIMARAES	CTA - CONTINENTAL
211	CAÇADOR	SANTA CECILIA	RIO BONITO	AIENDRA LUANE GUEDES	JOSE CARLOS NUNES	CTA - CONTINENTAL
212	ITAJAÍ	BIGUACU	SOROCABA DE DENTRO	ELOI DA COSTA	RUBENS ANTONIO WEINERT	CTA - CONTINENTAL
213	RIO DO SUL	IMBUIA	LOC. RIO BONITO	NILTON KORB	FABIO CARMINATTI	CTA - CONTINENTAL

Rod. Admar Gonzaga, 1588 - Itacorubi - Florianópolis - SC
CEP 88034-001 - Fone: (48) 3665-7000
CNPJ nº 83.807.586/0001-28 - Inscrição Estadual nº 250.709.694
www.cidasc.sc.gov.br - E-mail: didev@cidasc.sc.gov.br





ESTADO DE SANTA CATARINA
SECRETARIA DE ESTADO DA AGRICULTURA DA PESCA E DO DESENVOLVIMENTO RURAL
COMPANHIA INTEGRADA DE DESENVOLVIMENTO AGRÍCOLA DE SANTA CATARINA
DEPARTAMENTO ESTADUAL DE DEFESA SANITÁRIA VEGETAL

214	RIO DO SUL	ITUPORANGA	ILHA GRANDE	AMAURI ROCHA	FABIO CARMINATTI	CTA - CONTINENTAL
215	RIO DO SUL	ITUPORANGA	ILHA GRANDE	MARCELO ROCHA	FABIO CARMINATTI	CTA - CONTINENTAL
216	RIO DO SUL	PETROLANDIA	EST. GERAL LONDRINA	GABRIELLI STEFFEN DE SOUZA	ORLI GOEBEL	CTA - CONTINENTAL
217	RIO DO SUL	VIDAL RAMOS	EST. GERAL SALSEIRO	GABRIEL CONACO	PATRICIO MOTTA VIDOTTO	CTA - CONTINENTAL
218	CAÇADOR	CALMON	ASSENT. PUTINGA GRUPO 2	ALEXANDRE HOLTEMANN	JANUARIO DELINSKI	CTA - CONTINENTAL
219	RIO DO SUL	AURORA	CHAPADAO AURORA	CLAUDIOMIR SARDA	VITORINO KLAUMANN	CTA - CONTINENTAL
220	RIO DO SUL	AURORA	EST. GERAL NOVA ITALIA	JUSTINO STUPP	VITORINO KLAUMANN	CTA - CONTINENTAL
221	RIO DO SUL	AURORA	SAO MARTINHO	MARCOS PETRY	VITORINO KLAUMANN	CTA - CONTINENTAL
222	BLUMENAU	PRESIDENTE GETULIO	LOC. MIRADOR.	RODRIGO KLANN	MARCIO VINICIUS DOLZAN	CTA - CONTINENTAL
223	MAFRA	RIO NEGRINHO	RIO DA LAGOA	ADIRCIO FERREIRA	RUBENS ANTONIO WEINERT	CTA - CONTINENTAL
224	SAO MIGUEL DO OESTE	DESCANSO	LINHA PRATINHA	ROMILDO ANDREGHETTI	FABRICIO GARLET	CTA - CONTINENTAL
225	SAO MIGUEL DO OESTE	MONDAI	LI URUGUAI	AMARILDO DE MOURA	ERNILO ARTELI GRELLMANN	CTA - CONTINENTAL
226	RIO DO SUL	ALFREDO WAGNER	BARRO BRANCO	BRUNO KUSTER DIAS	RAFAEL PEREIRA	CTA - CONTINENTAL
227	RIO DO SUL	ANGELINA	RIO DO NORTE	ILENE VERMOEHLN SCHWAMBACH	DIOMAR SANDRO SULIM	CTA - CONTINENTAL
228	TUBARAO	GRAO PARA	LOC. FURNINHAS	GIOVANE DEPICOLI BOGER	JORDANI BASCHIROTTO PERIN	CTA - CONTINENTAL
229	CRICIÚMA	ORLEANS	EST. GERAL BARRACAO	KARLA SCHLICKMANN GIL MONTEGUTTI	JORDANI BASCHIROTTO PERIN	CTA - CONTINENTAL
230	CRICIÚMA	ORLEANS	EST. GERAL VILA NOVA	LAURINHO ALBERTON	JORDANI BASCHIROTTO PERIN	CTA - CONTINENTAL
231	TUBARAO	RIO FORTUNA	EST. GERAL RIO CHAPEU	EDSON BOEING	MAYCON DUESSMANN	CTA - CONTINENTAL
232	XANXERE	ABELARDO LUZ	ASSENT. VOLTA GRANDE	GILBERTO RODRIGUES	ERNILO ARTELI GRELLMANN	CTA - CONTINENTAL
233	CANOINHAS	IRINEÓPOLIS	KM 12	ADELMO GEMBISKI	ABELAR ROSCAMP	PHILIP MORRIS
234	CANOINHAS	CANOINHAS	STA EMIDIA - RIO DA AREIA	PAULO LISBOA DE LIMA	ELEOTERIO G. KRAUSS	PHILIP MORRIS
235	CANOINHAS	CANOINHAS	SALTO AGUA VERDE	JEFERSON WARDENSKI	ELEOTERIO G. KRAUSS	PHILIP MORRIS
236	CANOINHAS	BELA VISTA DO TOLDO	LOC. RIO BONITO	WILLIAN CEZAR DREHER	ELEOTERIO G. KRAUSS	PHILIP MORRIS
237	CANOINHAS	CANOINHAS	RIO DA AREIA DO MEIO	ADENILSON FERREIRA	ELEOTERIO G. KRAUSS	PHILIP MORRIS
238	CANOINHAS	BELA VISTA DO TOLDO	RIO DA AREIA DE CIMA	GERSON SACALA	ELEOTERIO G. KRAUSS	PHILIP MORRIS
239	RIO DO SUL	CHAPADÃO DO LAGEADO	LOCAL: RIO LAGEADO	MARCIONEI RODE	JONAS BETTOLY	PHILIP MORRIS
240	RIO DO SUL	ITUPORANGA	RIO BONITO	CLAUDINEI VENERA DA ROSA	MARCIO PAULAKI	PHILIP MORRIS
241	RIO DO SUL	ITUPORANGA	RIO BONITO	IVANILDO STEINHEUSER	MARCIO PAULAKI	PHILIP MORRIS
242	RIO DO SUL	ALFREDO WAGNER	ARNOPOLIS	VONARIA SEBOLD KUSTER	MARCIO PAULAKI	PHILIP MORRIS
243	RIO DO SUL	TAIÓ	BRAÇO DA ERVA	GILBERTO FERNANDES	MARCOS PAULAKI	PHILIP MORRIS
244	RIO DO SUL	RIO DO OESTE	SUMIDOR	MANOEL VITALIN CHIQUELEIRO	MARCOS PAULAKI	PHILIP MORRIS

Rod. Admar Gonzaga, 1588 - Itacorubi - Florianópolis - SC
CEP 88034-001 - Fone: (48) 3665-7000
CNPJ nº 83.807.586/0001-28 - Inscrição Estadual nº 250.709.694
www.cidasc.sc.gov.br - E-mail: didev@cidasc.sc.gov.br





ESTADO DE SANTA CATARINA
SECRETARIA DE ESTADO DA AGRICULTURA DA PESCA E DO DESENVOLVIMENTO RURAL
COMPANHIA INTEGRADA DE DESENVOLVIMENTO AGRÍCOLA DE SANTA CATARINA
DEPARTAMENTO ESTADUAL DE DEFESA SANITÁRIA VEGETAL

245	RIO DO SUL	RIO DO OESTE	ALTO SUMIDOR	JOSEMAR ADRIANO BARRO	MARCOS PAULAKI	PHILIP MORRIS
246	BLUMENAU	VITOR MEIRELES	COLONIA SADLOSKI	MARCOS RODINEI BODNER	OSNILDO VANDERLINDE	PHILIP MORRIS
247	CRICIÚMA	JACINTO MACHADO	COSTÃO DA PEDRA	DIONE GIASSI CANDIOTTO	VALCIR ARCARO	PREMIUM TABACOS
248	CRICIÚMA	JACINTO MACHADO	PINHEIRINHO DO MEIO	LADISLAU ZAKRZESKI	ELSO DALPIAZ	PREMIUM TABACOS
249	CRICIÚMA	SANTA ROSA DO SUL	EST. GERAL BELA VISTA	JOAO BATISTA RAUPP	ELSO DALPIAZ	PREMIUM TABACOS
250	CRICIÚMA	SOMBRIO	COSTA DA LAGOA	CLEBER DABOIT DA ROSA	ELSO DALPIAZ	PREMIUM TABACOS
251	BLUMENAU	APIUNA	SUBIDA	FRANCISCO AVI	LEANDRO SILVA DE MATOS	PREMIUM TABACOS
252	CANOINHAS	BELA VISTA DO TOLDO	LINHA TIRA FOGO	GILSON MIRESKI	JOSNEI MARCOS DROZDEK	PREMIUM TABACOS
253	CANOINHAS	CANOINHAS	SALTO DA AGUA VERDE	ALDO ROESLER	JOSNEI MARCOS DROZDEK	PREMIUM TABACOS
254	CANOINHAS	CANOINHAS	PINHEIROS	GIZELI DE FATIMA CUSTODIO DOS SANTOS	WILSON BOESING	PREMIUM TABACOS
255	CANOINHAS	CANOINHAS	APARECIDA DOS PARDOS	JOSNEI SOLUSZINSKI	JOAO BLASZKOSKI	PREMIUM TABACOS
256	CANOINHAS	IRINEOPOLIS	SÃO JOSÉ DO TIMBOZINHO	JOVIANE APARECIDA DE CASTRO	WILSON BOESING	PREMIUM TABACOS
257	MAFRA	ITAIOPOLIS	SAO PEDRO	ANTONIO BANASZEK	VALDEMAR CARDOSO	PREMIUM TABACOS
258	MAFRA	ITAIOPOLIS	ALTO SERRA DA BAIA	HELIO RUBENS HOFFMANN	VALDEMAR CARDOSO	PREMIUM TABACOS
259	MAFRA	MAFRA	RIBEIRAOZINHO	CLEUBERT SELLNER	JOEL CLEBER ULBRICH	PREMIUM TABACOS
260	CANOINHAS	MAJOR VIEIRA	RIO CLARO	ALEX JUNIOR SCHISSEL	VINICIUS ADELINO DOS SANTOS	PREMIUM TABACOS
261	CANOINHAS	MAJOR VIEIRA	VILA PALMITAL	BRENO MARON	VINICIUS ADELINO DOS SANTOS	PREMIUM TABACOS
262	MAFRA	PAPANDUVA	PRATINHA	HILARIO SYMCZAK	PETERSON ORACZ	PREMIUM TABACOS
263	MAFRA	SANTA TEREZINHA	COLONIA NOVA	ANA MARIA SCHMIEGUIEL	PETERSON ORACZ	PREMIUM TABACOS
264	MAFRA	SANTA TEREZINHA	CRAVEIRO	JOAO STAIDEL SOBRINHO	PETERSON ORACZ	PREMIUM TABACOS
265	CHAPECÓ	CAIBI	LINHA SANTO ANTONIO	GILSON PUNTEL	GILMAR POHLMANN	PREMIUM TABACOS
266	CRICIÚMA	CRICIUMA	LINHA BATISTA	ANDRE COMICIOI STUDZINSKI	PEDRO WESCHENFELDER	PREMIUM TABACOS
267	CRICIÚMA	IÇARA	LINHA TRÊS RIBEIRÕES	CLODOALDO FRASSON	PEDRO WESCHENFELDER	PREMIUM TABACOS
268	RIO DO SUL	IMBUIA	VISTA ALEGRE	MARIA DE FATIMA PEREIRA	JAISON DALPRA	PREMIUM TABACOS
269	RIO DO SUL	ITUPORANGA	RIBEIRAO KLAUBER	EDERSON LUIZ BACKES	EDERSON SENEM	PREMIUM TABACOS
270	RIO DO SUL	PETROLANDIA	INDAIA	CLEONILSON GENTIL DE OLIVEIRA	EDERSON SENEM	PREMIUM TABACOS
271	RIO DO SUL	PETROLANDIA	RIO GALEGO	RONI BENNETT	ALISSON FONSECA STRIEDER	PREMIUM TABACOS
272	RIO DO SUL	AGRONOMICA	ALTO GROPP	PEDRO BECKER BERTO	ALISSON FONSECA STRIEDER	PREMIUM TABACOS
273	BLUMENAU	IBIRAMA	RIBEIRAO TAQUARAS	ERNESTO RISTOW	LEANDRO SILVA DE MATOS	PREMIUM TABACOS
274	RIO DO SUL	RIO DO CAMPO	RIO DA PRATA	QUIRINO MARQUEZE	ISMAEL HOFFMANN	PREMIUM TABACOS
275	RIO DO SUL	TROMBUDO CENTRAL	FRUTEIRA	MARCIO SILVEIRA	ALISSON FONSECA STRIEDER	PREMIUM TABACOS

Rod. Admar Gonzaga, 1588 - Itacorubi - Florianópolis - SC
CEP 88034-001 - Fone: (48) 3665-7000
CNPJ nº 83.807.586/0001-28 - Inscrição Estadual nº 250.709.694
www.cidasc.sc.gov.br - E-mail: didev@cidasc.sc.gov.br





ESTADO DE SANTA CATARINA
SECRETARIA DE ESTADO DA AGRICULTURA DA PESCA E DO DESENVOLVIMENTO RURAL
COMPANHIA INTEGRADA DE DESENVOLVIMENTO AGRÍCOLA DE SANTA CATARINA
DEPARTAMENTO ESTADUAL DE DEFESA SANITÁRIA VEGETAL

276	BLUMENAU	VITOR MEIRELES	SANTA CRUZ DOS PINHAIS	CLEMENTINA BACKES	VALMIR PEDRO VIEIRA	PREMIUM TABACOS
277	BLUMENAU	VITOR MEIRELES	VARANEIRA	NESIO KALESKI	VALMIR PEDRO VIEIRA	PREMIUM TABACOS
278	MAFRA	RIO NEGRINHO	RIO CASA DE PEDRA	JOSE EUCLIDES TURECK	JOEL CLEBER ULBRICH	PREMIUM TABACOS
279	SÃO MIGUEL DO OESTE	RIQUEZA	POCO TORTO	JURACI DE OLIVEIRA	GILMAR POHLMANN	PREMIUM TABACOS
280	RIO DO SUL	ALFREDO WAGNER	RIO ENGANO	MONICA APARECIDA DE SOUZA	EDERSON SENEM	PREMIUM TABACOS
281	RIO DO SUL	LEOBERTO LEAL	RIBEIRAO DOS OVOS	FRANCISCO JOSE BATISTA	GELSON SCHEIDT	PREMIUM TABACOS
282	RIO DO SUL	LEOBERTO LEAL	RIO DO MICHEL	GERVASIO BENTO	GELSON SCHEIDT	PREMIUM TABACOS
283	TUBARÃO	GRÃO PARA	LOC. SÃO CAMILO	JAIR BLASIUS BRAND	DANIEL BADZIAKI ALBERTON	PREMIUM TABACOS
284	CRICIÚMA	ORLEANS	EST. GERAL RIO CARLOTA	LEONILDO GRACI	EDSON JOSE BAESSO	PREMIUM TABACOS
285	TUBARÃO	RIO FORTUNA	EST. GERAL RIO AREA0	DEYSI KUHNEN SALVADOR MEURER	DANIEL BADZIAKI ALBERTON	PREMIUM TABACOS
286	CRICIÚMA	ERMO	VISTA ALEGRE	JUSSARA DA SILVA	GUILHERME DOS SANTOS BORBA	UNIVERSAL LEAF TABACOS
287	CRICIÚMA	SAO JOAO DO SUL	EST. GERAL FORQUILHINHA	EVERTON DA SILVA ALVES	GUILHERME DOS SANTOS BORBA	UNIVERSAL LEAF TABACOS
288	BLUMENAU	APIUNA	RIBEIRAO CAETE	PEDRO LAMIN	DANIEL BACKES	UNIVERSAL LEAF TABACOS
289	SÃO JOAQUIM	URUBICI	CONSOLACAO	GUSTAVO DE SOUZA	GILSON FEUZER	UNIVERSAL LEAF TABACOS
290	CANOINHAS	BELA VISTA DO TOLDO	COLONIA OURO VERDE	GILSON MARCELO MULLER	ANDRE WILLIAN A SIMOES	UNIVERSAL LEAF TABACOS
291	CANOINHAS	BELA VISTA DO TOLDO	VILA COLONIA OURO VERDE	LUCAS FERREIRA	ANDRE WILLIAN A SIMOES	UNIVERSAL LEAF TABACOS
292	CANOINHAS	CANOINHAS	ANTA GORDA	ELOIR KLUTCHKOWSKI	MIRO JAEZESZEN	UNIVERSAL LEAF TABACOS
293	CANOINHAS	IRINEOPOLIS	SANTO ANTONIO	LEANDRO BUENO CARDOSO	CLAUDIO JOSE FRANZ	UNIVERSAL LEAF TABACOS
294	CANOINHAS	IRINEOPOLIS	PE DA SERRA	LUCAS NEUBAUER	CLAUDIO JOSE FRANZ	UNIVERSAL LEAF TABACOS
295	CANOINHAS	IRINEOPOLIS	RIO VERMELHO	ODIRLEI MARTINS	CLAUDIO JOSE FRANZ	UNIVERSAL LEAF TABACOS
296	CANOINHAS	IRINEOPOLIS	SAO ROQUE	PEDRO RAFAEL HENNING	CLAUDIO JOSE FRANZ	UNIVERSAL LEAF TABACOS
297	CANOINHAS	IRINEOPOLIS	PE DA SERRA	SANDRA SENN	CLAUDIO JOSE FRANZ	UNIVERSAL LEAF TABACOS
298	MAFRA	ITAIOPOLIS	SERRINHA DO ITAJAI	LAURI SKREPITZ	FERNANDO KELLER	UNIVERSAL LEAF TABACOS
299	MAFRA	ITAIOPOLIS	RIO DA AREIA	MARCIO CELIO LIS	RAFAEL SLOMINSKI	UNIVERSAL LEAF TABACOS
300	MAFRA	ITAIOPOLIS	SANTO ANTONIO	SERGIO REMPALSKI	RAFAEL SLOMINSKI	UNIVERSAL LEAF TABACOS
301	MAFRA	ITAIOPOLIS	DISTRITO	TIAGO SLOMINSKI	RAFAEL SLOMINSKI	UNIVERSAL LEAF TABACOS
302	MAFRA	ITAIOPOLIS	CAMPINA	VENCESLAU PFLANZER	RAFAEL SLOMINSKI	UNIVERSAL LEAF TABACOS
303	MAFRA	MAFRA	PEDRA FINA	LUIZ CARLOS KAZMIRSKI	SILMAR DOS SANTOS	UNIVERSAL LEAF TABACOS
304	MAFRA	MAFRA	MAURICIO CAILLETT	SIRLEI DAS GRACAS F DE LORENA	ITAMAR MAYER	UNIVERSAL LEAF TABACOS
305	MAFRA	MAFRA	GENERAL BRITO	VALDINEIA APARECIDA F PICKSIUS	SILMAR DOS SANTOS	UNIVERSAL LEAF TABACOS
306	CANOINHAS	MAJOR VIEIRA	TOLDO DE CIMA	VALDECIR ALVES MARTINS	HEITOR ZOREK	UNIVERSAL LEAF TABACOS

Rod. Admar Gonzaga, 1588 - Itacorubi - Florianópolis - SC
CEP 88034-001 - Fone: (48) 3665-7000
CNPJ nº 83.807.586/0001-28 - Inscrição Estadual nº 250.709.694
www.cidasc.sc.gov.br - E-mail: didev@cidasc.sc.gov.br





ESTADO DE SANTA CATARINA
SECRETARIA DE ESTADO DA AGRICULTURA DA PESCA E DO DESENVOLVIMENTO RURAL
COMPANHIA INTEGRADA DE DESENVOLVIMENTO AGRÍCOLA DE SANTA CATARINA
DEPARTAMENTO ESTADUAL DE DEFESA SANITÁRIA VEGETAL

307	MAFRA	PAPANDUVA	GUARANI	GILMAR KROCKMALNY	FABIANO BONETTI	UNIVERSAL LEAF TABACOS
308	MAFRA	PAPANDUVA	GUARANI	JAIR DUFFECK GREIM	FABIANO BONETTI	UNIVERSAL LEAF TABACOS
309	MAFRA	PAPANDUVA	GRAMADOS	SANDRO VENDRAMIN	FABIANO BONETTI	UNIVERSAL LEAF TABACOS
310	MAFRA	SANTA TEREZINHA	ENTRE RIOS	ELSIO RYBCZYNSKI	MOISES POCKSZEWNICKI	UNIVERSAL LEAF TABACOS
311	MAFRA	SANTA TEREZINHA	COLONIA NOVA	MARIO BALAN	MOISES POCKSZEWNICKI	UNIVERSAL LEAF TABACOS
312	MAFRA	SANTA TEREZINHA	SERRA DA GARGANTA	SAMUEL SADLOWSKI	LUIS CARLOS POCKSZEWNICKI	UNIVERSAL LEAF TABACOS
313	CHAPECÓ	AGUAS DE CHAPECO	L GAVIAO	GILMAR PEROSSO	GILBERTO FERRABOLI	UNIVERSAL LEAF TABACOS
314	CHAPECÓ	IRACEMINHA	LINHA NOVA IBARAMA	EMILIA DA SILVA BOHN	VALDECIR GERALDO BOSCHETTI	UNIVERSAL LEAF TABACOS
315	CHAPECÓ	IRACEMINHA	L BONITA	VALMOR GONCALVES BIASOLI	TIAGO JOAO MEES	UNIVERSAL LEAF TABACOS
316	CHAPECÓ	SAO CARLOS	LINHA MORAES	ADILSON CESAR FELDKIRCHER	GILBERTO FERRABOLI	UNIVERSAL LEAF TABACOS
317	CRICIÚMA	ICARA	R. MIGUEL A. FERNANDES	REGINALDO AMANCIO	HENRIQUE DELFINO SOUZA	UNIVERSAL LEAF TABACOS
318	CAMPOS NOVOS	ABDON BATISTA	SAO ROQUE	ELIZETE BERNADETE M PEREIRA	ADEMIR GROTH	UNIVERSAL LEAF TABACOS
319	ITAJAÍ	SAO JOAO BATISTA	COLONIA DE DENTRO	VOLNEY CORREIA	DENISVA SEBOLD	UNIVERSAL LEAF TABACOS
320	RIO DO SUL	CHAPADAO DO LAGEADO	RIO LAGEADO	ANESTOR DOS SANTOS	JOÃO PAULO BETTOLY	UNIVERSAL LEAF TABACOS
321	RIO DO SUL	CHAPADAO DO LAGEADO	CHAPADAO FLORESTAL	LUIS SOTELE	GILSON FEUZER	UNIVERSAL LEAF TABACOS
322	RIO DO SUL	IMBUIA	VISTA ALEGRE	ANDREI KUSTER	JOÃO PAULO BETTOLY	UNIVERSAL LEAF TABACOS
323	RIO DO SUL	ITUPORANGA	RIO NOVO	GABRIEL ELI	JOÃO PAULO BETTOLY	UNIVERSAL LEAF TABACOS
324	RIO DO SUL	ITUPORANGA	ILHA GRANDE	NIUSA SEBOLD	JOÃO PAULO BETTOLY	UNIVERSAL LEAF TABACOS
325	RIO DO SUL	PETROLANDIA	BARRA NOVA	MARILDO ZANLUCA	NERON PEREIRA	UNIVERSAL LEAF TABACOS
326	RIO DO SUL	VIDAL RAMOS	SALSEIRO	SAULE LUIZ BOING	DENISVA SEBOLD	UNIVERSAL LEAF TABACOS
327	CAÇADOR	CALMON	ASSENT. JANGADA	NEUDI BERNARDE	ADEMIR GROTH	UNIVERSAL LEAF TABACOS
328	RIO DO SUL	AURORA	RIBEIRAO STREY	DOUGLAS HARBS	NERON PEREIRA	UNIVERSAL LEAF TABACOS
329	BLUMENAU	PRESIDENTE GETULIO	CAMINHO TAMANDUA	GRASIELA PENZ	MAICON DOUGLAS MAINCHAIN	UNIVERSAL LEAF TABACOS
330	BLUMENAU	PRESIDENTE GETULIO	MIRADOR	MAICON KLANN	MAICON DOUGLAS MAINCHAIN	UNIVERSAL LEAF TABACOS
331	BLUMENAU	PRESIDENTE GETULIO	CAMINHO FLORESTA	SIDEMAR DALPIAZ	MAICON DOUGLAS MAINCHAIN	UNIVERSAL LEAF TABACOS
332	BLUMENAU	PRESIDENTE GETULIO	SANTA ROSA	VANILSON VANDERLINDE	DANIEL BACKES	UNIVERSAL LEAF TABACOS
333	RIO DO SUL	PRESIDENTE NEREU	BOA ESPERANCA	DIEGO PEREIRA	OSVALDO ALCEU NEUHAUS	UNIVERSAL LEAF TABACOS
334	BLUMENAU	VITOR MEIRELES	BARRA DO JACU	ANGELINO TAVARES	MAICON DOUGLAS MAINCHAIN	UNIVERSAL LEAF TABACOS
335	MAFRA	CAMPO ALEGRE	EST. GERAL QUEIMADOS	RENATO ENGLER	OTHON LENSCHOW	UNIVERSAL LEAF TABACOS
336	MAFRA	CAMPO ALEGRE	CORREDEIRAS	VALENTIM ANTONIO IARGAS	OTHON LENSCHOW	UNIVERSAL LEAF TABACOS
337	SÃO MIGUEL DO OESTE	ITAPIRANGA	LINHA POPI	LUIZ PAULO GROTH	PAULO HUF	UNIVERSAL LEAF TABACOS

Rod. Admar Gonzaga, 1588 - Itacorubi - Florianópolis - SC
CEP 88034-001 - Fone: (48) 3665-7000
CNPJ nº 83.807.586/0001-28 - Inscrição Estadual nº 250.709.694
www.cidasc.sc.gov.br - E-mail: didev@cidasc.sc.gov.br





ESTADO DE SANTA CATARINA
SECRETARIA DE ESTADO DA AGRICULTURA DA PESCA E DO DESENVOLVIMENTO RURAL
COMPANHIA INTEGRADA DE DESENVOLVIMENTO AGRÍCOLA DE SANTA CATARINA
DEPARTAMENTO ESTADUAL DE DEFESA SANITÁRIA VEGETAL

338	SÃO MIGUEL DO OESTE	PALMA SOLA	LINHA SAO LUIZ	JOEL ANTUNES	VALDECIR L. LENHARDT	UNIVERSAL LEAF TABACOS
339	SÃO MIGUEL DO OESTE	PALMA SOLA	L SAO LUIZ	MARICLEUSA DISNER MATTOS	VALDECIR L. LENHARDT	UNIVERSAL LEAF TABACOS
340	SÃO MIGUEL DO OESTE	PARAISO	LINHA LIMEIRA	IVANOR MOTA	ACACIO FERNANDO VIDAL	UNIVERSAL LEAF TABACOS
341	RIO DO SUL	ALFREDO WAGNER	EST. GERAL PAULO SATURNO	MOACIR DE MELO	GILSON FEUZER	UNIVERSAL LEAF TABACOS
342	RIO DO SUL	LEOBERTO LEAL	RIO PEDRINHA	GLORIA INES DA SILVA	DENISVA SEBOLD	UNIVERSAL LEAF TABACOS
343	ITAJAÍ	NOVA TRENTO	ALTO SALTO	MARIA DE LURDES SCHMITT MINES	DENISVA SEBOLD	UNIVERSAL LEAF TABACOS
344	TUBARÃO	GRAO PARA	INVERNADA	EDIVALDO DEBIASI GALVANI	RAI MENDES ENGELS	UNIVERSAL LEAF TABACOS
345	CRICIÚMA	ORLEANS	EST. GERAL RIO DAS FURNAS	ANDERSON ANTONELLO SALVALAGIO	YAGO ALBERTON MONTANHA	UNIVERSAL LEAF TABACOS
346	CRICIÚMA	ORLEANS	RIO DAS FURNAS	ATILIO DORIGON ARNAUTS	YAGO ALBERTON MONTANHA	UNIVERSAL LEAF TABACOS
347	XANXERÊ	ABELARDO LUZ	ASSENT. PAPUA 2	VOLMAR LUIS BASSO	ACACIO FERNANDO VIDAL	UNIVERSAL LEAF TABACOS
348	CRICIÚMA	JACINTO MACHADO	COSTAO DA PEDRA	VALDIR MONTOVANI	JOAQUIM COSTA	UTC - BRASIL
349	CRICIÚMA	SAO JOAO DO SUL	SANGA DANTA	OSEIAS DA ROCHA	JOAQUIM COSTA	UTC - BRASIL
350	BLUMENAU	RIO DOS CEDROS	BARRA DO AVENCAL	CLAIR HERT	SEVERO TENCHINA	UTC - BRASIL
351	CANOINHAS	BELA VISTA DO TOLDO	SERRA DO LUCINDO	LUCAS EMANUEL WAUZNZAK	ADEODATO KRAUSS	UTC - BRASIL
352	CANOINHAS	BELA VISTA DO TOLDO	GRALHA	NARCIZO ELIZEU SCHIESSL	MARIO LILLER	UTC - BRASIL
353	CANOINHAS	BELA VISTA DO TOLDO	RIBEIRAO RASO	TCHARLES ZAIONETZ	ADEODATO KRAUSS	UTC - BRASIL
354	CANOINHAS	CANOINHAS	SANTA EMIDIA	ADEMIR HENING	EDERSON NOGATZ	UTC - BRASIL
355	CANOINHAS	CANOINHAS	BARRA MANSO	ODAIR MARCIO GONTAREK	EDERSON NOGATZ	UTC - BRASIL
356	CANOINHAS	IRINEOPOLIS	COLONIA ESCADA	JOSE CARLOS OLBERTZ	PEDRO CELIO FUCK	UTC - BRASIL
357	MAFRA	ITAIOPOLIS	SERZEDELO	CELIA MARCIA ROBERTO	LAURECI ELIAS GOMES	UTC - BRASIL
358	MAFRA	ITAIOPOLIS	DISTRITO DE ITAIO	MARCIO MAX	VANDERLEI ZIELINSKI	UTC - BRASIL
359	MAFRA	ITAIOPOLIS	VONTROBA 2	JOAO JUNIOR NUNES	EDER ALVES DA SILVA	UTC - BRASIL
360	MAFRA	ITAIOPOLIS	RIO DA AREIA DE CIMA	VALDINEI ESMANUEL ROBERTO	EDER ALVES DA SILVA	UTC - BRASIL
361	MAFRA	ITAIOPOLIS	SAO JOAO	VICENTE DROZDEK	LAURECI ELIAS GOMES	UTC - BRASIL
362	MAFRA	MAFRA	BUTIA DOS TABORDA	EDILSON FARIAS	DIEGO FARIAS RIBEIRO	UTC - BRASIL
363	CANOINHAS	MAJOR VIEIRA	PULADOR	CLEISON ROBERTO KRAUSS	ADEODATO KRAUSS	UTC - BRASIL
364	CANOINHAS	MAJOR VIEIRA	PULADOR	EDER PRADO	GILMAR KUBIACK	UTC - BRASIL
365	MAFRA	SANTA TEREZINHA	CAMBARA	NILMAR NOGUEIRA MUNHOZ	ARIVELTON DELLAJUSTINA	UTC - BRASIL
366	CHAPECO	AGUAS DE CHAPECO	LINHA AGUINHAS FRIAD	SAMUEL DE MORAES	GELSON LUIS ENDLER	UTC - BRASIL
367	CHAPECO	STA TER. DO PROGRESSO	LINHA VISTA GAUCHA	ARMANDO ALLEBRANDT	ADAIR LUIZ CANCI	UTC - BRASIL
368	CHAPECO	SÃO M. DA BOA VISTA	LINHA POCO PARADO	ELIRIO ULRICH	ADAIR LUIZ CANCI	UTC - BRASIL

Rod. Admar Gonzaga, 1588 - Itacorubi - Florianópolis - SC
CEP 88034-001 - Fone: (48) 3665-7000
CNPJ nº 83.807.586/0001-28 - Inscrição Estadual nº 250.709.694
www.cidasc.sc.gov.br - E-mail: didev@cidasc.sc.gov.br





ESTADO DE SANTA CATARINA
SECRETARIA DE ESTADO DA AGRICULTURA DA PESCA E DO DESENVOLVIMENTO RURAL
COMPANHIA INTEGRADA DE DESENVOLVIMENTO AGRÍCOLA DE SANTA CATARINA
DEPARTAMENTO ESTADUAL DE DEFESA SANITÁRIA VEGETAL

369	CRICIUMA	ICARA	LOC. SANTA CRUZ	CIONI JOSE ALVES	EDROALDO JUNKES	UTC - BRASIL
370	CRICIUMA	ICARA	PONTA DO MATO	RICARDO PAGANI SALVADOR	ADAILTO TADEU CONTI	UTC - BRASIL
371	CAÇADOR	CALMON	PUTINGA	ALEXANDRE HOLTEMANN	PEDRO CELIO FUCK	UTC - BRASIL
372	RIO DO SUL	RIO DO CAMPO	VARANEIRA	JEISSON KALESKI	RONALDO SENN	UTC - BRASIL
373	MAFRA	CAMPO ALEGRE	ONCA PARDA	MARCIA MARIA DREVECK DERENIEVICZ	SEVERO TENCHINA	UTC - BRASIL
374	SAO MIGUEL DO OESTE	ROMELANDIA	LINHA SARGENTO	SIDINEI RABUSKE	ADAIR LUIZ CANCI	UTC - BRASIL
375	TUBARAO	JAGUARUNA	ARROIO DA CRUZ	DOMICIO ANTONIO FRASSON	EDROALDO JUNKES	UTC - BRASIL
376	XANXERE	ABELARDO LUZ	CAPAO GRANDE	CARLOS ALVES DE QUADRA	GELSON LUIS ENDLER	UTC - BRASIL

Rod. Admar Gonzaga, 1588 - Itacorubi - Florianópolis - SC
CEP 88034-001 - Fone: (48) 3665-7000
CNPJ nº 83.807.586/0001-28 - Inscrição Estadual nº 250.709.694
www.cidasc.sc.gov.br - E-mail: didev@cidasc.sc.gov.br



ANEXO III

Macrorregional	DR da CIDASC	Empresa Fumageira	Propriedades sorteadas	Fiscalizar
MEIO-OESTE	CAMPOS NOVOS	ALLIANCE ONE BRASIL EXPORTADORA DE TABACOS LTDA	4	1
		UNIVERSAL LEAF TABACOS LTDA	1	
	CAÇADOR	UNIVERSAL LEAF TABACOS LTDA	1	1
ALLIANCE ONE BRASIL EXPORTADORA DE TABACOS LTDA		1		
CTA CONTINENTAL		2		
	UTC BRASIL	1		
	JOAÇABA	ALLIANCE ONE BRASIL EXPORTADORA DE TABACOS LTDA	1	1
NORTE	BLUMENAU	ALLIANCE ONE BRASIL EXPORTADORA DE TABACOS LTDA	6	4
		CHINA BRASIL TABACOS	4	
		PHILIP MORRIS	1	
		CTA CONTINENTAL	2	
		UNIVERSAL LEAF TABACOS LTDA	6	
		UTC BRASIL	1	
		SOUZA CRUZ	4	
		PREMIUM TABACOS DO BRASIL S/A	4	
	ITAJAÍ	CTA CONTINENTAL	1	1
		SOUZA CRUZ	3	
UNIVERSAL LEAF TABACOS LTDA		2		
CHINA BRASIL TABACOS		1		
RIO DO SUL	ALLIANCE ONE BRASIL EXPORTADORA DE TABACOS LTDA	7	11	
	CHINA BRASIL TABACOS	18		
	CTA CONTINENTAL	10		
	PHILIP MORRIS	7		
	PREMIUM TABACOS DO BRASIL S/A	10		
	SOUZA CRUZ	13		
	UTC BRASIL	1		
	UNIVERSAL LEAF TABACOS LTDA	11		
OESTE	CHAPECÓ	ALLIANCE ONE BRASIL EXPORTADORA DE TABACOS LTDA	6	3
		CTA CONTINENTAL	1	
		UTC BRASIL	3	
		UNIVERSAL LEAF TABACOS LTDA	4	
		PREMIUM TABACOS DO BRAIL	1	
	CONCÓRDIA	ALLIANCE ONE BRASIL EXPORTADORA DE TABACOS LTDA	1	1
	SÃO MIGUEL DO OESTE	ALLIANCE ONE BRASIL EXPORTADORA DE TABACOS LTDA	5	2
		CTA CONTINENTAL	2	
		PREMIUM TABACOS DO BRASIL	1	
		UTC BRASIL	1	
UNIVERSAL LEAF TABACOS LTDA		4		



ESTADO DE SANTA CATARINA
SECRETARIA DE ESTADO DA AGRICULTURA DA PESCA E DO DESENVOLVIMENTO RURAL
COMPANHIA INTEGRADA DE DESENVOLVIMENTO AGRÍCOLA DE SANTA CATARINA
DEPARTAMENTO ESTADUAL DE DEFESA SANITÁRIA VEGETAL

XANXERÊ	ALLIANCE ONE BRASIL EXPORTADORA DE TABACOS LTDA	1	1	
	CTA CONTINENTAL	1		
	UNIVERSAL LEAF TABACOS LTDA	1		
	UTC BRASIL	1		
PLANALTO NORTE	ALLIANCE ONE BRASIL EXPORTADORA DE TABACOS LTDA	9	9	
	CHINA BRASIL TABACOS	11		
	PHILIP MORRIS	6		
	CTA CONTINENTAL	5		
	PREMIUM TABACOS DO BRASIL S/A	7		
	SOUZA CRUZ	9		
	UNIVERSAL LEAF TABACOS LTDA	9		
	UTC BRASIL	8		
MAFRA	UTC BRASIL	8	12	
	ALLIANCE ONE BRASIL EXPORTADORA DE TABACOS LTDA	7		
	CTA CONTINENTAL	8		
	CHINA BRASIL TABACOS	18		
	PREMIUM TABACOS DO BRASIL S/A	7		
	SOUZA CRUZ	14		
	UNIVERSAL LEAF TABACOS LTDA	16		
LAGES	ALLIANCE ONE BRASIL EXPORTADORA DE TABACOS LTDA	2	1	
PLANALTO SUL	SÃO JOAQUIM	CHINA BRASIL TABACOS	2	1
		CTA CONTINENTAL	1	
		UNIVERSAL LEAF TABACOS LTDA	1	
		SOUZA CRUZ	1	
SUL	CRICIÚMA	ALLIANCE ONE BRASIL EXPORTADORA DE TABACOS LTDA	12	8
		CHINA BRASIL TABACOS	11	
		UNIVERSAL LEAF TABACOS LTDA	5	
		PREMIUM TABACOS DO BRASIL S/A	7	
		CTA CONTINENTAL	11	
		SOUZA CRUZ	7	
	UTC BRASIL	4		
	TUBARÃO	ALLIANCE ONE BRASIL EXPORTADORA DE TABACOS LTDA	4	3
		CHINA BRASIL TABACOS	3	
		CTA CONTINENTAL	2	
PREMIUM TABACOS DO BRASIL S/A		2		
SOUZA CRUZ		1		
UTC BRASIL		1		
UNIVERSAL LEAF TABACOS	1			
Total		376	60	

Quantidade de fiscalizações que deverão ser realizadas pelos Departamentos Regionais da CIDASC.

Rod. Admar Gonzaga, 1588 - Itacorubi - Florianópolis - SC
CEP 88034-001 - Fone: (48) 3665-7000
CNPJ nº 83.807.586/0001-28 - Inscrição Estadual nº 250.709.694
www.cidasc.sc.gov.br - E-mail: didev@cidasc.sc.gov.br





Assinaturas do documento



Código para verificação: **MM7V722V**

Este documento foi assinado digitalmente pelos seguintes signatários nas datas indicadas:

- ✓ **FABIANA ALEXANDRE BRANCO** (CPF: 022.XXX.459-XX) em 22/10/2024 às 15:34:54
Emitido por: "SGP-e", emitido em 10/09/2018 - 12:14:20 e válido até 10/09/2118 - 12:14:20.
(Assinatura do sistema)

- ✓ **ALEXANDRE MEES** (CPF: 038.XXX.379-XX) em 22/10/2024 às 17:33:09
Emitido por: "SGP-e", emitido em 08/02/2019 - 15:37:43 e válido até 08/02/2119 - 15:37:43.
(Assinatura do sistema)

Para verificar a autenticidade desta cópia, acesse o link <https://portal.sgpe.sea.sc.gov.br/portal-externo/conferencia-documento/Q0IEQVNDXzlyNjJfMDAwMDA3OTVfNzk3XzlwMjBfTU03VjcyMIY=> ou o site <https://portal.sgpe.sea.sc.gov.br/portal-externo> e informe o processo **CIDASC 00000795/2020** e o código **MM7V722V** ou aponte a câmera para o QR Code presente nesta página para realizar a conferência.